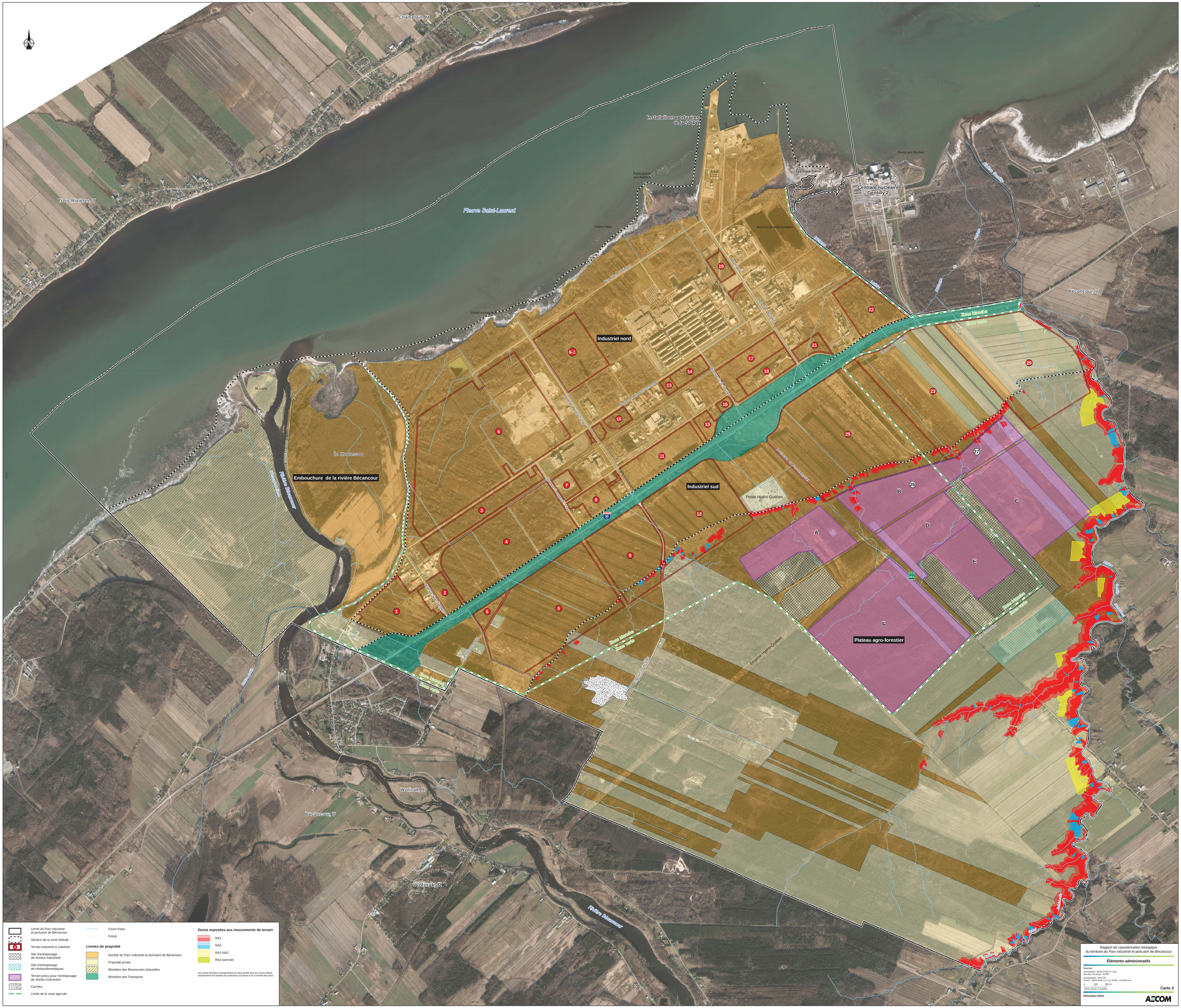
Champlain, M
Trois-Rivières, V
Fleuve Saint-Laurent
Installations portuaires de la SPIPB
Centrale nucléaire Gentilly 2
Pointe aux Roches
Petite pointe aux Roches
Pointe Plate
Bassins de sédimentation
Bécancour, V
Zone tampon
Zone verte
Industriel nord
Industriel sud
Embouchure de la rivière Bécancour
Île Marieseen
Île Lamy
Rivière Bécancour
Poste Hydro-Québec
Plateau agro-forestier
Emprise Hydro-Québec
Wolinak, R
Limite du Parc industriel et portuaire de Bécancour
Secteur de la zone d'étude
Terrain industriel à viabiliser
Site d'entreposage de résidus industriels
Site d'entreposage de résidusdomestiques
Terrain prévu pour l'entreposage de résidus industriels
Carrière
Limite de la zone agricole
Cours d'eau
Fossé
Limites de propriété
Société du Parc industriel et portuaire de Bécancour
Propriété privée
Ministère des Ressources Naturelles
Ministère des Transports
Zones exposées aux mouvements de terrain
NA1
NA2
RA1-NA2
RA1-sommet
Les zones foncées correspondent au talus tandis que les zones claires représentent les bandes de protection à la base et au sommet des talus
Rapport de caractérisation biologique
du territoire du Parc industriel et portuaire de Bécancour
Éléments administratifs
Sources :
Orthophotos: AERO-PHOTO, 2011
Données de projet: SPIPB
Cartographie : AECOM
Fichier : 6028-0546_a-b_c2_SPIBP_141208.mxd
0 125 250 m
MTM, fuseau 8, NAD83
Carte 2
Décembre 2014
AECOM